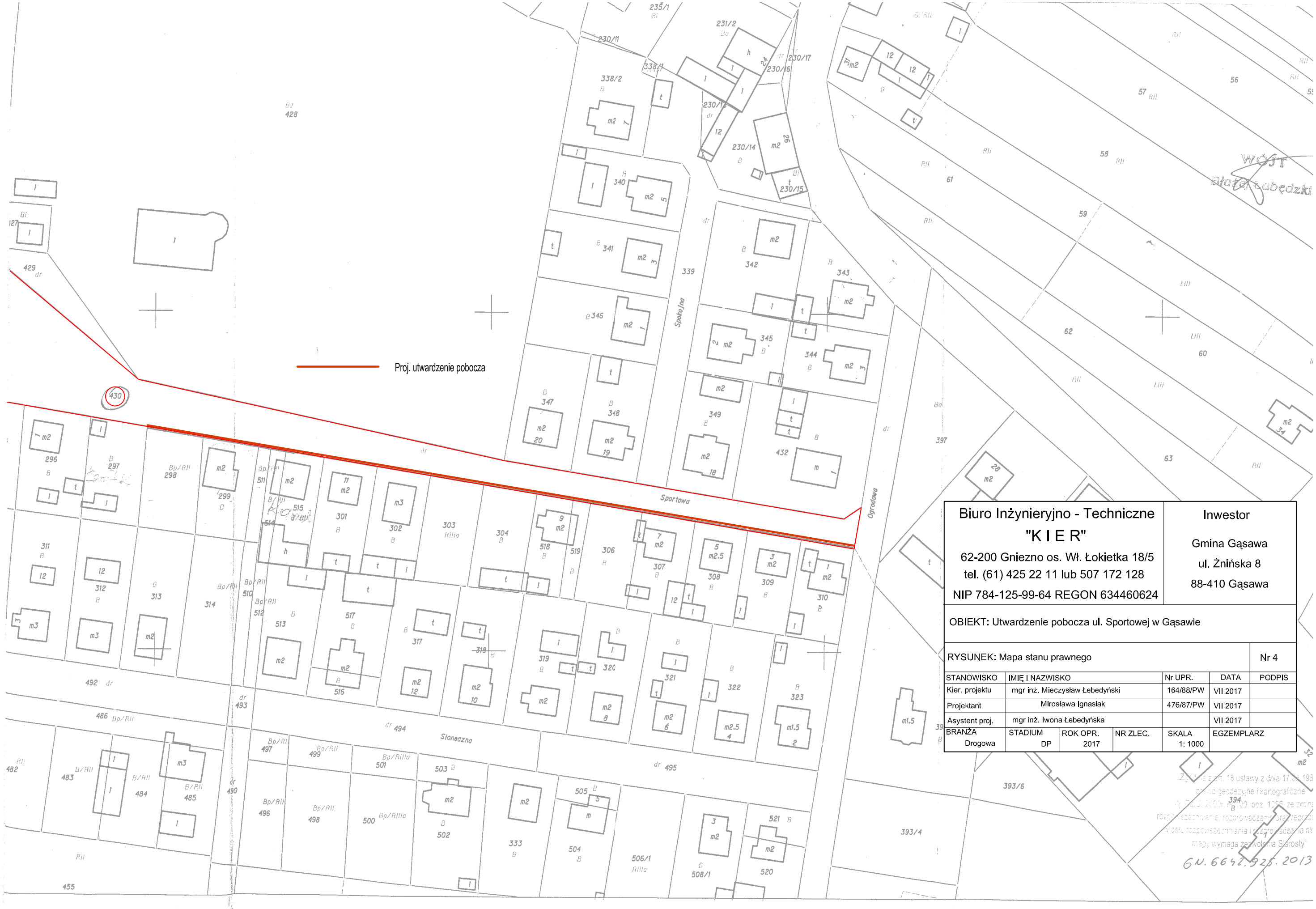
Proj. utwardzenie pobocza
Sportowa
Spokojna
Ogrodowa
Słoneczna
430
428
429
338/2
338/1
235/1
231/2
230/11
230/17
230/16
230/12
230/14
230/15
339
340
341
342
343
344
345
346
347
348
349
432
397
393/6
393/4
394
296
297
298
299
301
302
303
304
306
307
308
309
310
311
312
313
314
317
319
320
321
322
323
333
455
482
483
484
485
486
490
492
493
494
495
496
497
498
499
500
501
502
503
504
505
506/1
508/1
511
512
513
514
515
516
517
518
519
520
521
56
57
58
59
60
61
62
63
Biuro Inżynieryjno - Techniczne
"K I E R"
62-200 Gniezno os. Wł. Łokietka 18/5
tel. (61) 425 22 11 lub 507 172 128
NIP 784-125-99-64 REGON 634460624
Inwestor
Gmina Gąsawa
ul. Żnińska 8
88-410 Gąsawa
OBIEKT: Utwardzenie pobocza ul. Sportowej w Gąsawie
RYSUNEK: Mapa stanu prawnego
Nr 4
STANOWISKO | IMIĘ I NAZWISKO | Nr UPR. | DATA | PODPIS
Kier. projektu | mgr inż. Mieczysław Łebedyński | 164/88/PW | VII 2017
Projektant | Mirosława Ignasiak | 476/87/PW | VII 2017
Asystent proj. | mgr inż. Iwona Łebedyńska | | VII 2017
BRANŻA Drogowa | STADIUM DP | ROK OPR. 2017 | NR ZLEC. | SKALA 1: 1000 | EGZEMPLARZ
6N.6642.928.2013